

PerSempre B

6° PIANO

Dettagli Appartamento 66

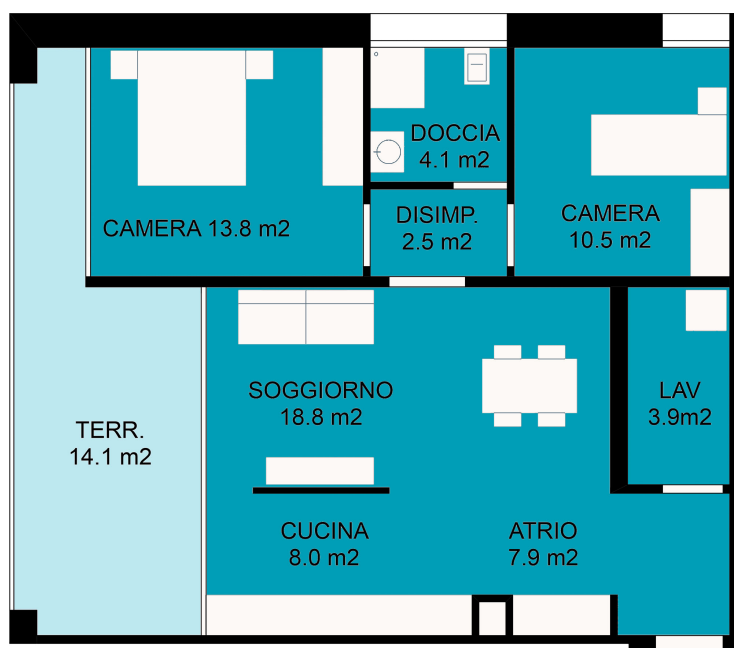

Animali ammessi



Parcheggi in autorimessa



Senza barriere architettoniche



Collegamento con fibra ottica



Attacco per lavatrice e asciugatrice in appartamento



Lavanderia in comune



Parcheggi esterni

Appartamento all'ultimo piano con vista sopra i palazzi circostanti verso Orselina, Brione, Lago Maggiore, Pizzo Vogorno e Gambarogno.

NR. APPARTAMENTO	66
PIANO	6° Piano
NR. LOCALI	3.1/2
SUPERFICIE	69.50 m ²

INDIRIZZO

Residenza PerSempre B
Via dott. G. Varesi 42A
6600 Locarno

Residenza PerSempre
Residenza intergenerazionale

PerSempre SA
Via Saleggi 39
6600 Locarno (TI)
SVIZZERA

+41 79 260 24 25
info@persempre.ch
www.persempre.ch
CHE-457.955.358

