

Per Sempre B

1° PIANO

Dettagli Appartamento 30

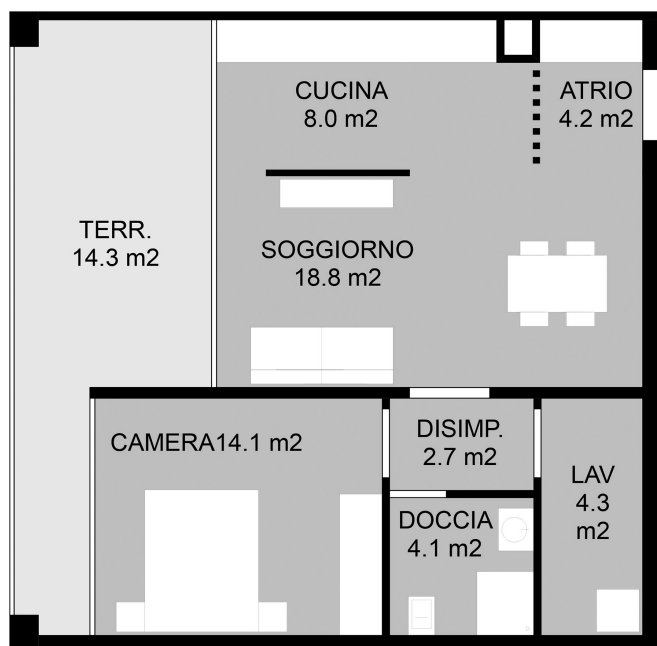

Animali ammessi



Parcheggi in autorimessa



Senza barriere architettoniche



Collegamento con fibra ottica



Attacco per lavatrice e asciugatrice in appartamento



Lavanderia in comune



Parcheggi esterni

appartamento verso Via Varesi

NUMERO APPARTAMENTO	30
PIANO	1° piano
NUMERO DI LOCALI	2.1/2
SUPERFICIE	56.20 m ²

INDIRIZZO

Residenza Per Sempre B
Via dott. G. Varesi 42B
6600 Locarno

Residenza Per Sempre
Residenza intergenerazionale

c/o Remo Pedrazzini
Via Saleggi 39
6600 Locarno (TI)
SVIZZERA

+41 79 260 24 25
info@persempre.ch
www.persempre.ch
CHE-434.616.365

