PerSempre A

1° PIANO

Dettagli Appartamento 3

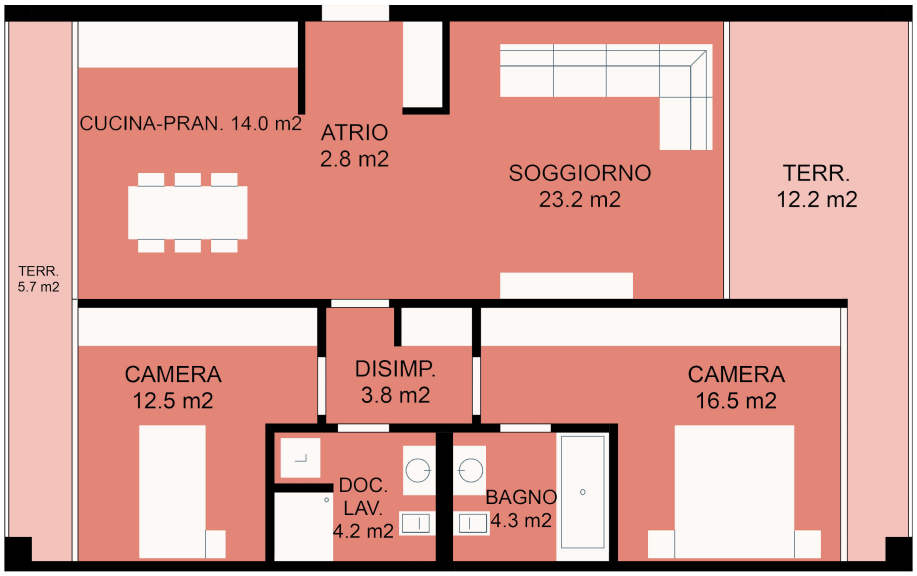

- Animali ammessi
- Parcheggi in autorimessa
- Doppi servizi in appartamento
- Collegamento con fibra ottica
- Attacco per lavatrice e asciugatrice in appartamento
- Colonna lavasciuga in appartamento
- Parcheggi esterni
- Vista su giardino

NR. APPARTAMENTO	3
PIANO	1° Piano
NR. LOCALI	3.1/2
SUPERFICIE	81.30 m^2

INDIRIZZO

Residenza PerSempre A
Via Saleggi 39B
6600 Locarno

Residenza PerSempre
Residenza intergenerazionale

PerSempre SA
Via Saleggi 39
6600 Locarno (TI)
SVIZZERA

+41 79 260 24 25
info@persempre.ch
www.persempre.ch
CHE-457.955.358