

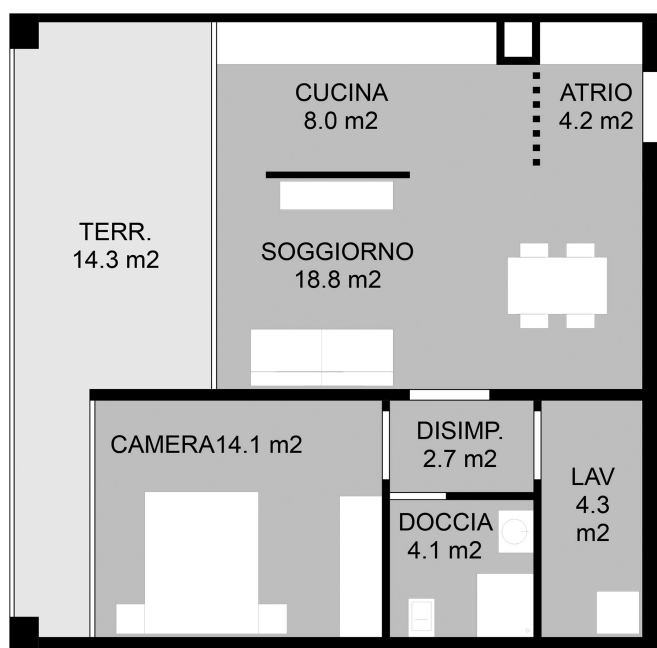





# Per Sempre B

1° PIANO

## Dettagli Appartamento 28



-  Animali ammessi
-  Parcheggi in autorimessa
-  Senza barriere architettoniche
-  Collegamento con fibra ottica
-  Attacco per lavatrice e asciugatrice in appartamento
-  Lavanderia in comune
-  Parcheggi esterni

appartamento verso Via Varesi

NUMERO APPARTAMENTO	28
PIANO	1° piano
NUMERO DI LOCALI	2.1/2
SUPERFICIE	56.20 m <sup>2</sup>

### INDIRIZZO

Residenza Per Sempre B  
Via dott. G. Varesi 42A  
6600 Locarno

Residenza Per Sempre  
Residenza intergenerazionale

c/o Remo Pedrazzini  
Via Saleggi 39  
6600 Locarno (TI)  
SVIZZERA

+41 79 260 24 25  
info@persempre.ch  
www.persempre.ch  
CHE-434.616.365

